

MBA | EMBA

上海财经大学
商学院
2024



上海财经大学 商学院
COLLEGE OF BUSINESS
SHANGHAI UNIVERSITY OF FINANCE AND ECONOMICS

MBA | EMBA

上海财经大学商学院 MBA 中心招生办

地址 >> 上海市中山北一路 369 号
邮编 >> 200083
电话 >> 021-65580018
网址 >> <http://cob.sufe.edu.cn/MBA>
邮箱 >> cobadmissions@mail.sufe.edu.cn
微信 >> 上海财经大学 MBA



上海财经大学 MBA 订阅号



上财 MBA 招生办微信咨询号



上海财经大学 商学院
COLLEGE OF BUSINESS
SHANGHAI UNIVERSITY OF FINANCE AND ECONOMICS

MBA | EMBA

MBA | EMBA

2024

源 ROOT



源 / ROOT

商学之源——中国最早的商科大学

上海财经大学建校于1917年，是中国教育史上最早的商学研究高等学府。1921年，学校迁址上海设立上海商科大学，由“中国现代大学之父”、中国现代高等教育事业先驱郭秉文担任校长，著名经济学家马寅初担任教务主任。

巍巍上财，泱泱学府，厚德博学，经济匡时。自建校之日起，一代代上财师生先后奔赴民族大业，为推动中国现代商业社会进步做出了卓越贡献。学校现已成为一所经济管理学科为主，多学科协调发展的研究型重点大学，是国家首批世界一流学科建设高校。上海财经大学商学院也发展成为涵盖“工商管理”“应用经济学”“理论经济学”三个一级学科，通过中国高质量MBA教育认证(CAMEA)、AACSB、EQUIS、AMBA国际认证的国内领先商学院。

上海财经大学商学院愿景

建成具有鲜明财经特色的世界一流商学院。

上海财经大学商学院使命

培植商业人才，创新商学研究，赋能商业实践，传播商业文明。

项目之源——中国最早的MBA和EMBA项目

1991年，学校获批成为中国大陆首批开办MBA的九所院校之一；2002年，学校获批成为中国首批开办EMBA的院校之一。经过数十年的深耕探索和内涵发展，MBA和EMBA项目在坚持立德树人的时代使命和价值引领下，基于商科、长于财经，行稳致远地开辟出一条符合社会主义中国高等商学教育特色的发轫之路；传承创新、知行合一，在培养质量、开放办学、科产教融合、毕业生职业发展等领域得到社会各界高度认可。

百舸争流，奋楫者先，百年商学，智领未来。未来MBA和EMBA项目将持续立足上海、根植中国、放眼全球，坚定履行时代所赋予的崇高使命，融汇贯通人才培养、商学研究和社会服务全部环节，全力打造“中国一流、世界知名”的MBA和EMBA项目。

上海财经大学MBA培养目标

培养具有深厚财经素养的商界精英。

上海财经大学MBA价值观

厚德博学，大气谦和，传承创新，经济匡时。

认证与排名	
1st 亚太区 (2022-2023) Bloomberg Businessweek	最佳商学院排名
2nd 亚洲 (2023) 23rd 全球 (2023) FT GLOBAL MBA 2023 RANKING	MBA排名
3rd 全国 (2022) 软科	工商管理专业排名
2nd 全国 (2022) TILBURG UNIVERSITY	经济学研究机构科研排名
1st 全球前 (2022) ESI SCHOOL OF MANAGEMENT	经济学与商学排名
3rd 全国 (2017-2021) UT DALLAS	商学院科研排名
CAMEA AACSB EQUIS AMBA	

今 US TODAY

学员感言

过往的自己，学习的知识总是停于表面。但在上财 MBA，课堂上老师利用大量的案例引导我们理论联系实际，课堂外学校组织的各种讲座、活动与比赛帮助我们深入消化书本知识，不仅提高了我的知识理解深度与实际商业分析能力，也让我深深领悟到知行合一的重要性。在接下来的学习中，我将继续在课堂内外学习、运用商学知识，“厚德博学，经济匡时”。

——张诗琪 2022 级全日制全球班学员

在财大 MBA，会结识来自各行各业的精英同学，每位同学都是宝藏，在他们身上可以学习到很多行业见闻。财大 MBA 的课程干货满满，形象生动的会计课带我温故阔别的基础会计而知新收入准则和租赁准则；市场营销课以众多案例讲解和分析的方式带我进入了一个新的领域；领导力和组织行为学课程以理论和实践相结合的方式系统梳理日常管理中的理论基础……

——周思捷 2022 级综合精英班学员
西门子医疗系统有限公司内控专家

就读财大 MBA 以来，收获颇丰。不仅学到了既丰富又实用的管理知识和技能，还能聆听学校邀请到的数不尽的各领域专家大咖的精彩分享，同时也见识了不同行业同学们的精彩表现，交流越多收获越大。最令我感到开心的是，课堂所学真能助我在工作上更加得心应手，跨部门沟通协调更加通畅和专业！

——姚德明 2019 级金融投资班校友
圆信永丰基金首席信息官

所谓“纸上得来终觉浅，绝知此事要躬行”。上财商学院的使命，“培植商业人才、创新商学研究、赋能商业实践、传播商业文明”，已不知不觉成为我自己的初心。通过在上财 EMBA 的学习，我拥有了更宏观的管理思维，全球化的视野，以及跨职能的技能（财务、法律、跨行业的视角等），为我在领导力的进一步提升上打下了坚实的基础。

——郗伟风 2022 级 EMBA 班学员
百威中国品牌经理

今 | Us Today

MBA【全日制】全球 学制：2 年 核心课阶段 授课时间： <ul style="list-style-type: none"> ● 周一至周五（白天） 	特色 <ul style="list-style-type: none"> ● 全英文授课环境，致力于提升学员面向全球的领导力和价值创造能力； ● 学员自我驱动和目标导向能力出色，毕业生职业转换率高（92.5%，2022 届）、薪酬增长显著（毕业三年薪酬增长率 189%，FT2021）； ● 可享上海市应届全日制硕士研究生毕业直接落户政策。
MBA【全日制】上财 - 洛桑 全球 MBA 1+1 双学位 学制：2 年 核心课阶段 授课时间： <ul style="list-style-type: none"> ● 周一至周五（白天） 	特色 <ul style="list-style-type: none"> ● 顶级商学院“Co-teaching”联合培养，助力学生成长为具有国际化竞争力及创新意识的复合型商业领导者； ● 提供沉浸式国际化体验和商业实践机会，训练学生在全局商务环境中的战略管理思维和复合领导力； ● 海内外优质校友资源携手助力职业发展，接触广泛的跨专业和跨平台资源，借势“中瑞通”等先进机遇，助力职业及人生成长。
MBA【非全日制】综合精英 学制：2.5 年 核心课阶段 授课时间：（二选一） <ul style="list-style-type: none"> ● 周一至周五的 2 个晚上，另加周六或周日的 1 个白天 ● 周六和周日的 2 个白天 	特色 <ul style="list-style-type: none"> ● 学员行业分布广泛且多集中于尖端领域，激发多元、立体、全面的思维碰撞和资源整合，迅速提升核心竞争力； ● 可选课程比例超过 60%，充分满足学员个性化学习诉求。选修课程侧重数据决策和商业分析，提升学员面向数智时代的未来领导力和综合素养； ● 上课时间灵活，契合在职学员工作和学习节奏。
MBA【非全日制】金融投资 学制：2.5 年 核心课阶段 授课时间：（二选一） <ul style="list-style-type: none"> ● 周一至周五的 2 个晚上，另加周六或周日的 1 个白天 ● 周六和周日的 2 个白天 	特色 <ul style="list-style-type: none"> ● 加设金融专业方向的核心课程和必修课程（比例超过 75%），拓展管理广度、专注金融深度。第二学年提供专属选修方向：数智时代的金融科技、高级金融市场与交易管理，涵盖区块链、人工智能、量化投资、金融博弈、金融衍生品和金融工程等前沿热点领域； ● 丰富的第二课堂活动，打造金融财经领域高端对话平台，促进行业顶尖专家学者与学员交流互动； ● 配备以金融创新为导向的海外名校游学，与国际前沿理论和实操接轨。
EMBA【非全日制】 高级工商管理硕士 学制：2 年 核心课阶段 授课时间：（二选一） <ul style="list-style-type: none"> ● 周末班 ● 集中授课 	特色 <ul style="list-style-type: none"> ● 共享“创新创业 + 财经金融”特色校友网络及丰富俱乐部活动，聚力企业发展及企业家精神塑造； ● 培养体系全面对标新时代 EMBA 学员创新创业、企业发展、企业家成长三大问题，助力新时代企业领导者实现基业长青，促进行业发展，引领时代价值； ● 组织或参与高端讲座论坛、各类文艺户外活动和高端竞技类体育赛事，帮助学员提升财经素养、锤炼领导才智、升华管理境界和人生格局，践行并传承企业家社会责任。

“MBA+X” 双硕士学位项目 学制：2.5 年 <ul style="list-style-type: none"> ● 第一学年在本校学习 ● 第二学年赴海外合作院校学习 ● 最后半年回本校完成学位答辩 	特色 <ul style="list-style-type: none"> ● 国际顶级商学院合作伙伴：荷兰伊拉斯谟大学鹿特丹管理学院、新加坡管理大学李光前商学院、美国杜兰大学弗里曼商学院、英国格拉斯哥大学亚当斯密商学院（四选一）； ● 上海财经大学及合作院校双硕士学位； ● 超高性价比的高额奖学金； ● 入学后面向所有学员开放申请。
--	--

授予证书 上海财经大学硕士研究生毕业证书、上海财经大学工商管理硕士学位证书 （如参加“MBA+X”则可获海外合作院校硕士学位证书）	申请条件 大学本科毕业后有 3 年以上工作经验的人员；或获得国家承认的高职高专毕业学历或大学本科结业后，达到与大学本科毕业生同等学力并有 5 年以上工作经验的人员；或获得硕士、博士研究生学历或学位后有 2 年以上工作经验的人员（如申请“上财 - 洛桑全球 MBA+1 双学位”，申请者需全日制统招本科毕业，取得大学本科毕业证书并获得学士学位证书，工作年限要求同上）
申请流程 1) 面试 时间：预面试时间一般为每年 5-12 月，常规面试时间一般为次年 3 月。 说明：考生需在项目官网申请面试并提交背景资料，面试考察内容主要涉及职业规划、行业洞见、发展潜力、专业素养、思想政治与品德、外语能力、领导力和沟通技巧等方面。 2) 全国硕士研究生招生考试初试（管理类统考） 时间：10 月网报，11 月网上（现场）确认，12 月下旬笔试。 科目：外语（日语或英语），综合能力（包括数学、逻辑、语文写作）。	

上财 - 洛桑大学全球 MBA1+1 (全日制) 硕士双学位项目



上财 - 洛桑大学全球 MBA1+1 (全日制) 硕士双学位项目由上海财经大学与瑞士洛桑大学合作开办, 两所院校均为各自国内领先、具备鲜明商学特色和卓越国际影响力的知名高校。学生将系统学习并参加两所高校联合提供的专业课程和商业实践 (包含一学年前往瑞士洛桑大学的海外学习机会), 拓展国际视野、触达全球顶尖商业资源、拓宽职业发展道路, 成长为具备卓越全球领导力和前瞻创新理念, 拥有高层次国际视野的商业领袖。

关于瑞士洛桑大学

瑞士洛桑大学是一所拥有 480 多年历史的世界一流研究型大学, 欧洲大学协会 (EUA)、欧洲首都大学联盟 (UNICA) 成员, 主校区坐落于瑞士洛桑日内瓦湖畔。学校国际教职工和学生比例分别达到 30% 和 20% 以上。自建校以来, 该校培养出包括 9 位瑞士联邦主席、8 位外国国家元首与政要、8 位诺贝尔奖得主在内的各领域杰出人士。洛桑高等经济商学院是洛桑大学的商学院, 现有学生 3303 人, 教研人员 350 人。在 2014 年 Financial Times 管理学硕士排名中, 学院位列全球第 26; 在 2021 年 Eduniversal 全球最佳商学院健康管理项目排名中, 学院的医疗保健管理 EMBA 项目位列全球第 1。

证书授予

- 上海财经大学工商管理硕士 (MBA) 学位证书
- 上海财经大学硕士研究生毕业证书
- 瑞士洛桑大学全球工商管理硕士 (Global MBA) 学位证书

项目简介

项目特色

顶级商学院 “Co-teaching” 联合培养

项目将上财传统商学学科优势与洛桑大学在新业态和国际机构管理前沿理念充分融合, 由两校国际化视野丰富的名师共同培养, 助力学生成长为专业实力扎实, 具有国际化竞争力及创新意识的复合型商业领导者。

深度国际化体验与前沿行业经验累积

在国际精英级 MBA 课程的基础上, 针对瑞士国际组织资源齐聚、具有全球引领级金融及生命科学产业等特点, 为学生提供沉浸式国际化体验和商业实践机会, 训练学生在全世界商务环境中的战略管理思维和复合领导力。

海内外优质校友资源携手 助力职业发展

依托两所高校遍布全球的广泛影响力和校友体系, 学生将有充分机会与世界知名教授、企业家和杰出校友深入对话, 接触广泛的跨专业和跨平台资源, 借势 “中瑞通” 等先进机遇, 助力职业及人生成长。

培养体系

第一学年

上财授课以上财传统优势商学核心模块为主, 开设包括管理经济学、商务统计学、运营管理、领导力开发与组织行为、会计学、市场营销管理、全球宏观经济形势分析等在内的 14 门必修课程, 为同学构建完整的商学知识体系架构。

第二学年

洛桑必修课着眼于国际新经济新业态, 以数字化转型、金融资产管理和创新创业内容为主, 并开设创业与领导力、生命科学管理与投资两大主题选修板块, 可供不同职业发展方向的学生选择。

洛桑师资队伍



ANTONAKIS John
组织行为学系正教授



SCHMID MASTE Marianne
组织行为学系正教授
院长



DONG Minyue
会计与控制系正教授
主任



BONARDI Jean-Philippe
战略管理系正教授



DAVILA Antonio
会计与控制系正教授



GLAUSER Pierre-Marie
商法与税务系副教授



LALIVE Rafael
经济系正教授
副院长



LEGNER Christine
信息系统系正教授



MORHART Felicitas
市场营销系正教授
副院长



ROCKINGER Michael
金融系正教授

2021 届毕业生职业发展总体情况 (瑞士洛桑大学洛桑高等经济商学院)



职业市场分布

- 金融
- 教育
- 业务发展
- 管理
- 会计

雇主排名

- 瑞士毕马威
- 安永
- 瑞信集团
- 瑞士普华永道
- BCV-沃州银行

师 PROFESSORS + PROFESSIONALS

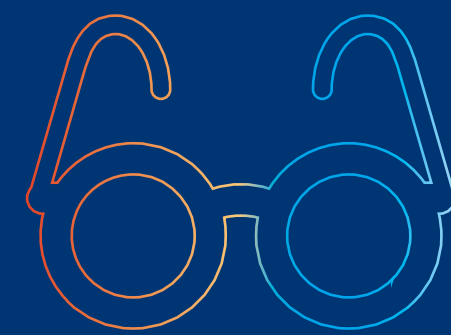

学校拥有国内一流的高科师资力量, 培育和凝聚了一大批在高科领域具有高水平研究和教学能力的专家学者。全校商科教师总人数超过 700 人, 78% 的教师为教授或具有中级以上职称, 95% 的教师具有博士学位, 在上海财经大学商学院有超过 50% 的教师拥有海外知名大学博士学位。

项目还聘请了在国际上享有卓越学术声誉的 14 名特聘教授和 5 名外方系主任担任国际化特聘教授, 同时邀请富有实践经验的业界企业家、高管和优秀校友参与课堂教学和实践教学, 从面向世界、面向未来、面向现代化的角度为课程内容作出应用层面的解读。

师资构成

>700 人
全校商科教师总人数

78%
教授或具有中级以上职称

95%
具有博士学位

>50%
拥有海外知名大学博士学位



学术型学者
Scholarly Academic



实践型学者
Practice Academic



学术型从业者
Scholarly Practitioner



实践型从业者
Instructional Practitioner

师 | Professors+Professionals

上财名师



◀ **孙铮** 博士 / 资深教授
博士生导师
上海财经大学学术委员会主任
中国会计学会副会长



◀ **魏航** 博士 / 讲席教授
博士生导师
商学院常务副院长
MBA 中心主任



▶ **刘志阳** 博士 / 讲席教授
博士生导师
上海财经大学科研处处长
商学院副院长 / 创业学院执行副院长
教育部创新创业教育指导委员会委员



▶ **董静** 博士 / 教授
博士生导师
商学院副院长 / 浦东新区综合经济学会常务理事



◀ **戴国强** 博士
资深教授
教育部全国高校经济学类教学指导委员会委员 / 全国金融专业学位研究生教育指导委员会委员 / 上海市信息委专家委员会委员

▶ **丁浩员** 博士 / 教授
博士生导师
国际经济合作研究院副院长 / 致公党中央经济委员会委员 / 中国世界经济学会理事



▶ **杨楠** 博士 / 教授
博士生导师
上海财经大学教师教学发展中心副主任 / 上海市人工智能学会副秘书长



▶ **王少飞** 博士 / 副教授
博士生导师
商学院案例中心主任
工商管理博士中心主任



▶ **余典范** 博士 / 教授
博士生导师
上海财经大学中国产业发展研究院副院长 / 上海市经济学会工业经济专业委员会秘书长 / 中国工业经济学会常务理事



◀ **孙琦** 博士 / 教授
博士生导师
市场营销系主任



◀ **陈志俊** 博士 / 教授
博士生导师
人力资源管理系主任
MBA 中心学术主任



◀ **王文斌** 博士 / 教授
博士生导师
运营管理部主任



◀ **蔺楠** 博士 / 教授
博士生导师
战略与创新创业系主任



◀ **朱林可** 博士 / 讲席副教授
博士生导师
世界经济与贸易系主任



◀ **叶巍岭** 博士 / 副教授
博士生导师
商学院教师教育与发展中心主任 / 上海市市场学会常务理事 / 上海市商业经济学会理事



◀ **韩景倜** 博士 / 教授
博士生导师
上海财经大学金融科技研究院院长
上海金融智能工程技术研究中心主任
国家自然科学基金项目评审专家

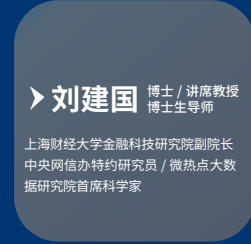

▶ **刘建国** 博士 / 讲席教授
博士生导师
上海财经大学金融科技研究院副院长
中央网信办特约研究员 / 微热点大数据研究院首席科学家



◀ **于研** 博士 / 教授
博士生导师
世界银行经济发展学院邀请顾问

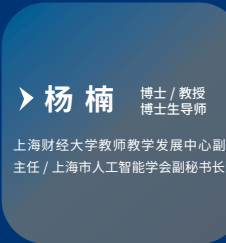

◀ **周杰普** 博士 / 教授
博士生导师
上海财经大学党委常委
统战部部长



◀ **马文杰** 博士 / 教授
博士生导师
上海财经大学上海国际金融中心研究院院长 / Columbia Business School, University of Texas at Austin, 访问学者 / 政协上海市杨浦区第十四、第十五届委员会委员



▶ **李曜** 博士 / 教授
博士生导师
FAJ、财经研究、南开管理评论等杂志评审人 / 某国有银行外部监事



师 | Professors+Professionals 国际师资

李家涛
香港科技大学商学院 (FT2023 排名第 42) 利国伟商学教授 / 管理学讲座教授 / 商业战略与创新研究中心主任 研究方向: 组织学习、战略联盟、公司治理、创新和创业
鞠建东
清华大学五道口金融学院紫光讲席教授 / 清华大学国家金融研究院绿色金融研究中心 / 国际金融与经济研究中心主任 / 上海财经大学商学院特聘教授 研究方向: 国际贸易、国际金融和产业组织
丘东晓
香港岭南大学经济系主任 / 中国国际贸易研究会创始主席 / 上海财经大学商学院特聘教授 研究方向: 国际贸易与投资
Andreas Grimberg
法国里昂商学院 (FT2023) 教授 / 亚欧商学院 (AEBS) 教授 研究方向: 市场营销、品牌推广和管理、消费者行为
Chen Guoli
欧洲工商管理学院 (FT2023 排名第 2) 终身教授 / 上海财经大学商学院特聘教授 研究方向: 企业发展、创新、海外投资、困境逆转
Chen Zhiqi
加拿大卡尔顿大学经济系教授 / 上海财经大学商学院特聘教授 研究方向: 产业组织和国际贸易理论
Costas Arkolakis
美国耶鲁大学 (U.S.News2023 排名第 11) 经济学系教授 / 上海财经大学世界经济与国际贸易系联合系主任 / 美国国家经济研究局院士 研究方向: 国际经济学、空间经济学、宏观经济学、产业组织理论
Jayashankar M. Swaminathan
美国北卡罗莱纳大学凯南商学院 (FT2023 排名第 35) 全球商业中心主任 / 清华大学 - 北卡罗莱纳大学双学位项目副院长 研究方向: 全球供应链管理、B2B 电子商务、产品多样化与全球运营管理
Koedijk Cornelis Gerrit
著名国际宏观与金融学家 / 欧盟经济政策研究中心创始人及主任 / 上海财经大学商学院国际化示范学院副院长 研究方向: 国际金融政策、国际贸易、数字货币
Mahesh Nagarajan
加拿大英属哥伦比亚大学 (U.S.News2023 排名第 35) SAUDER 商学院运营和物流管理系主任 / 上海财经大学运营管理部系主任

研究方向: 数字运营管理、商务数据分析、应用博弈论以及库存管理
Mark John Roberts
国际著名经济学家 / 美国宾夕法尼亚州立大学 (U.S.News2023 全球百强) 经济学 Liberal Arts 讲席教授 / 上海财经大学产业经济系联合系主任 研究方向: 产业经济学、国际贸易学、发展经济学
Paul Bon
杜克企业教育全球学习资源网络、AIA (国际会计师公会)、AAA (美国会计学会) 成员 / 拥有 20 年以上的企业高级管理经验 研究方向: 公司理财
Shaker A. Zahra
美国明尼苏达大学战略学终身教授 / 创业理论研究先驱 / 上海财经大学商学院战略管理与创新创业系联合系主任 研究方向: 企业管理和战略管理、全球科技行业的动态能力、创新创业
Suboda Kumar
美国天普大学商学院讲席教授 / 上海财经大学商学院特聘教授 研究方向: 人工智能、机器学习、区块链、金融科技、医疗保健、社交媒体以及网络分析、运营和供应链管理
Wei Shen
英国兰卡斯特大学教授 / 中欧商学院联盟 (ACE) 创始人 / 联合主席 研究方向: 跨文化交际、移民政策、国际贸易
Ying Zhang
荷兰伊拉斯谟大学 (U.S.News2023 排名第 65) 鹿特丹管理学院副院长 研究方向: 新兴市场中的企业家精神与创新管理、企业社会责任、创业认知
Yong Liu
美国亚利桑那大学 (2022 年 U.S.News 全球百强) Eller 商学院市场营销学 Robert A. Eckert 讲席教授 / 市场营销博士学位委员会主任 / 蒙辛格创业与创新讲席教授 研究方向: 创新创业、数字营销、大数据环境下的顾客分析与企业战略、互联网商业模式、第三方产品信息、文化与媒体产业的市场战略、产品危机中的企业战略
Yongming Chen
美国科罗拉多大学终身教授 / 上海财经大学商学院特聘教授 研究方向: 价格理论、纵向产业结构、创新与知识产权、反垄断及竞争政策

实践导师名单 (部分)

金融	何方 西部利得基金董事长	大健康	姚娟娟 上海明品医学数据科技有限公司创始人董事长 上财 EMBA 校友
	桂久强 上海智连晟益投资管理有限公司董事长		吴士君 爱尔眼科副总裁兼董秘
	余焕 国家绿色发展基金股份有限公司 投资管理部总经理、上财 EMBA 校友		郑华 上海枫林生命健康产业发展有限公司 副董事长
	时建龙 海通创新证券投资有限公司董事长		吴轶伦 国药控股上海医院管理总部财务总监、 上财 MBA 校友
	陈剑 信风金融科技创始人兼 CEO		熊雄 山屿海集团董事长、上财 EMBA 校友
	张进 览海控股 (集团) 有限公司副总裁 / CFO		
首席经济学家	郑齐华 金浦新朋总裁、上财 MBA 校友	大消费	孙来春 上海清轩生物科技有限公司董事长、总裁
	周德盛 铸山投资创始人、上财 MBA 校友		王斌 上海徐家汇商城股份有限公司总经理
	曹宇 中金公司董事总经理		张斌 上海隐居酒店集团总裁
	邵宇 东方证券总裁助理、首席经济学家		万黎峻 光明集团党委组织部部长、人力资源部 总经理
	李奇霖 红塔证券研究所所长、首席经济学家		
咨询	邹传伟 万向区块链首席经济学家	其它 (制造、文化、科技等)	杨名 阿里云副总裁
	陆挺 野村证券中国首席经济学家		余锋 霍尼韦尔中国总裁
	芦哲 德邦证券首席宏观经济学家		胡环中 外高桥集团副总经理
	杨成长 申万宏源证券研究所首席经济学家		李珊珊 天正电气副总裁
	曹成 天业咨询董事总经理		席世昌 红星美凯龙家居集团总裁兼首席财务官
陆胤 蓝白律师事务所首席合伙人	马德有 法兰泰克海外投资副总		
李强 国浩律师 (上海) 事务所主任	徐洪海 国家智能制造专家委员会委员、上海市智能制造产业协会会长		
卜安洵 大任智库创始人、董事长、上财 EMBA 校友	刘平 上海市经信委副主任		
戴剑 弘骥资本合伙人			
徐宇舟 汉坤律师事务所合伙人、中国保险资管业协会法律合规委委员			

教师感言

我们身处 VUCA 时期，面对的是充满易变性、不确定性、复杂性和模糊性的环境，数字化的速度加快了我们前行的步伐，但同时也带来了新的困惑和疑虑。《尚书》说到，好问则裕，树稼务滋。这段话用在我们商学教育当中的意思就是，无论我们身处何境，在多维度的格局中，“修行”不止，“学问”不断，方能导航未来，成就自己，匡时兴邦。
——《财务报告和价值分析》《价值创造之道》授课教师 孙铮

MBA 课程是商学知识生产和分享的高端平台。以移动课堂来增进商学前沿知识的多样性和嵌入性，以创业俱乐部来完成创业知识转化和辅导，是我的 MBA 教学新探索，也希望得到 MBA 同学的支持。感谢所有的 MBA 学生给了我和你们共同创造知识和分享思想的机会。
——《创业与风险投资》《创业领导力》《竞争战略》授课教师 刘志阳

数据为解读现实问题提供线索和证据，统计帮助我们还原数据和答案之间的重要关联。统计是既严谨又灵活的，只有展示实践应用的过程，其价值之美才能被充分体会。反思教学现状，考虑学生需求，注重案例教学，每个精心设计的提问和据热点问题与数据编撰的案例都在潜移默化中将统计深邃的思想之美带给同学们。
——《商务统计学》授课教师 杨楠

科学，是营销作为专业工作的立足之本。但是，营销的灵魂，却由艺术赋予，因为艺术努力的方向是对意义的表达，美的丑的，值得不值得，我们用商品和商业模式来表达。营销工作的成效因参与者的科学和艺术造诣的不同而千差万别。帮助人们在不确定的真假难辨的时代生活得幸福，是我作为一名商学教职的职业愿景，所以我愿意在课程中分享的优秀商业实践，都是那些致力于多数人幸福生活的实践。
——《营销管理》《营销决策模拟》授课教师 叶巍岭

对 MBA 学员来说，《新技术与创新管理》课程的学习不需要大家必须具备工程技术类的专业背景，它适合于所有对创业、研发管理、新产品开发和组织变革感兴趣的学员。希望通过这门课程的学习，大家能够理解新兴产业技术演化过程背后的经济学和管理学规律，掌握技术与创新管理相关理论、核心工具和技能，并在实际工作中提升解决组织和个人创新管理实际问题的能力。
——《新技术与创新管理》授课教师 周照

学 BEING AN MBA



项目培养方案的特色可用“BOLD”一词概括。“BOLD”意为“勇敢、活跃”，寓意为项目应对数字化时代的新挑战、新机遇和新未来的勇气，也意味着上财MBA学生们入校后大胆探索，加速成长的旅程。培养方案将全方位提升学生职场核心竞争力，助力职业发展，帮助学生成长为长期活跃在行业前沿，勇于开拓创新，不断在更高维度的层次实现职业和人生双重理想的商界精英。

B-Be a Professional

财经特色，专业筑基

- 基于商科，长于财经
- 纵横结合，四课联动
- 拓展管理广度，加强金融深度

O-Open Your Mind

实践引领，多元视野

- 实践探索，知行合一
- 双师同堂，道术双融
- 立足本土，面向世界



L-Leading the Future

数智商学，智领未来

- 理念先行，前瞻创新
- 科研赋能，开放办学
- 智慧决策，决胜数字化转型

D-Develop a Network

跨界整合，共享价值

- 精英校友，助力成长
- 产教融合，共享生态
- 终身学习，践行社会责任

MBA 培养方案

PRE-STUDYING

FIRST YEAR

SECOND YEAR

入学导向

预修课程模块

管理学导论
金融学导论
经济学导论
会计学导论
应用数学基础
统计学基础
数据模型基础
编程基础
商务英语
管理科学基础
学术论文规范与诚信
商业案例研究方法

商业实践模块

教学创新实验室
商业模拟大赛
财经名家讲堂
商界精英讲座

职业发展模块

职业发展教育
领导力测评与解读
职业规划师面对面
职业素养提升夏令营

文化传承模块

校园云游
学业导航
校史与文化
开学典礼

团队融合模块

班级文化建设
新生见面会
学长面对面
学生俱乐部纳新

特色商学核心

前瞻变革力

运营管理
战略管理
营销管理
公司金融
公司治理
创新创业管理
数据模型、预测与决策

财经洞察力

会计学
管理经济学
商务统计学
中国宏观经济政策分析
世界经济概论

责任领导力

中国特色与社会主义理论与实践研究
马克思主义与社会科学方法论
领导力开发和组织行为
商业伦理与企业社会责任
责任管理原理与环境、社会和治理 (ESG)

特色项目选修

职业深度·精耕专长

管理咨询框架与实务
项目管理的工具、方法与实践
数据驱动增长：顾客行为分析
人力资源管理：创造团队竞争优势
会计准则与案例分析
财务报告与价值分析
内部控制与风险管理
管理会计理论与实务
企业资源规划 (ERP) 沙盘模拟

前瞻高度·新知思维

社会媒介与数字营销
新技术与创新管理
文化产业与创意营销
可持续发展指标体系与绿色治理
战略新兴产业的创业与投资
区块链：技术驱动金融、商务和社会

全局广度·纵观通晓

中国开放格局与政策
中国环境制度与商法
金融科技导论
金融市场、机构与工具
公司战略与财务
冲突管理与谈判
创业企业治理

数智科学·智略拔萃

社交大数据分析
数据挖掘与机器学习
大数据商业实战 (基于 R 和 Python)
营销数据分析

金融高阶·精尖智慧

人工智能和量化投资
金融工程与金融衍生品开发
对冲基金策略
行为金融学与交易心理
私募股权投资 (PE) 理论与实践
投资组合管理
数字化资产管理
绿色金融与影响力投资

产业洞察·通达风华

中美贸易争端与全球秩序重构
国际金融环境与中国金融市场
资本运作与投融资管理
企业危机管理与谈判策略
博弈论与企业战略
数字经济专题 (I)：产业数字化进程
数字经济专题 (II)：数字经济核心产业发展
中国企业海外并购或跨境投资专题

国际治理·格局争锋

全球宏观经济分析
国际商务管理
国际金融管理
跨国公司财务管理
跨文化沟通与冲突管理

拓展实践

整合实践
商业实践前沿
金融创新模拟实训
投顾工作坊
创新创业大赛
校友俱乐部
国际交流
亚沙戈赛

EMBA 培养方案

凭借学校雄厚的学科优势、全球优质教育资源和杰出校友网络，上财 EMBA 课程体系共设 6 大模块，通过“引领未来”、“勇于担当”、“创新发展”、“洞悉中国”、“全球视野”、“管理素养”助力新时代企业领导者们攀登商业巅峰，担当社会责任，传承、彰显企业家风范，并通过夯实财经素养，帮助学员更好进行财务决策，在企业经营、社会生产过程中引领时代价值。



以上为部分教授课程，具体课表以入学后为准，上海财经大学商学院拥有对本课表的最终解释权。

具体课表以入学后为准，上海财经大学商学院拥有对本课表的最终解释权。

整合实践

作为第一课堂的重要补充，整合实践将高校智力优势和前沿学科研究对接高端人才培养需求、对接区域产业发展需求、对接企业发展关键问题，通过企业和项目联合打造的实践平台，培养学员在实践项目中独立发现、分析和解决问题的能力，真正做到“知行合一”。

学员将组成小型咨询团队，在授课教师的指导下，与企业管理者针对企业现状在半年的时间内共同调研、分析问题并提供有效解决方案。通过将理论化的课堂知识与现实中的企业案例有机结合，整合实践不仅提升了学生的职业素养和实践行动能力，使其站在更高维度全盘审视企业生存发展之道，厘清商业社会运行规律；也为合作企业发现、解决现实问题提供方案，助其在商业竞争中取得优势。

整合实践自 2014 年至今已成功举办八届，年均参与企业 10 家，参与学员 80 人次。企业遍布生产 / 制造、金融服务、IT/ 通讯、快消 / 零售、文化传媒等行业，课题方向覆盖市场营销、运营管理、企业战略、人力资源、金融方案等领域。2023 年第八届整合实践聚焦“数智创新”，汇集亨通集团（全球光纤通信前三强）、360 数科、Aden 等一批行业巨头，还涵盖了中欧基金、盈达丰等金融企业、生物科技品牌老艺人、徐家汇商城等上市企业以及文化传媒企业 PMG 等：



2023 年第八届整合实践参与企业

学生感言

除了将所学的知识加以运用之外，最难得的收获就是个人看待问题的角度得到了全面提升。相较于日常工作中对个人考核目标的聚焦，整合实践项目需要全局剖析目标企业的现状，不仅要考虑显性的具体问题的解决，更要从一个企业家的角度来看待企业整体的发展和定位问题。这样难得的知名企业战略决策演练机会，相信我，挤破头向前冲就是了！

——“百联集团一刻钟便民生活圈的机遇与增长策略”
项目组成员 张庆

教师感言

当同学们与创始人以及企业高层深入研究品牌蓝图指引下的产品问题时，团队双方进行了一系列分组与头脑风暴，在深挖企业自身痛点的过程中，打开了产品迭代以及新场景拓展的新思路。整合实践项目带领大家通过消费者、企业家与员工视角多方面形象描绘出了一整个企业形象，也深入洞察了市场的需求，进一步激活在课堂中摄入的理论知识。与此同时，对于国货潮品牌如何崛起、为何崛起，相信同学们都会在这次难忘旅程中找到答案。

——“上海清轩生物科技有限公司新营销方案策划项目”
带队导师 叶巍岭副教授

企业感言

上财 MBA 的教学方式非常创新，这次整合实践项目把营销理论与企业实际做了非常好的结合，对企业下一步的战略帮助非常大，真正做到了“赋能商业实践”。仅仅在调研过程中，基于科学严谨的数据分析，提出了把主推产品“山茶花润肤油”改名为“山茶花精华油”的建议，更符合目标顾客的消费认知，让企业节约近亿推广费用。除此之外，项目团队对于林清轩从 1-10 的第二阶段发展，给出了科学明确的发展方向——林清轩强关联山茶花油，这一点我们也决定采用。非常感谢上财 MBA 整合实践项目的老师同学们，给企业带来了上亿元价值，我实名为项目点赞！

——“上海清轩生物科技有限公司新营销方案策划项目”
项目组企业代表、林清轩创始人 孙来春

双师同堂

“双师同堂”通过“行业专家 + 任课教师”协同授课的实践教学模式，将企业实践与商学教育有机融合，把行业前沿资讯融入到日常教学当中，深化企业与高校产学研合作，帮助学生近距离了解优质行业中企业家的实战经验、创业经历、管理智慧以及如何践行企业社会责任等业界实践。近五年来邀请了 200 余位行业专家走进课堂，覆盖课程 150 余门次。

“双师同堂”部分课程及嘉宾介绍

课程	嘉宾	职务
管理思维与沟通	钮也仿	上海新华传媒连锁有限公司党委书记、执行董事
大数据、建模与金融市场	高凌云	弘翌投资董事长
企业战略管理与咨询	梅璟萍	复星医药执行总裁兼首席战略官
电子商务专题	侯毅	盒马 CEO、阿里巴巴副总裁
	梁昌霖	叮咚买菜创始人、CEO
	朱炎	途虎养车联合创始人、创新业务负责人
创新创业管理	乔嗣健	海良信电器股份有限公司董事、执行总裁
全球视野下的创新创业	桂久强	智联资本、紫燕食品智联资本董事长兼创始人、紫燕食品副董事长
财务分析与投资决策	于旭辉	长江证券首席分析师
商法	Nils Seibert	大众中国投资有限公司合规官
品牌营销管理	孙来春	林清轩品牌创始人、上海清轩生物科技有限公司董事长、总裁
领导力开发与组织行为	管形贤	上海振华港机（集团）公司创始人、前总裁
	华罗文	笑果文化人力负责人
运营管理	白湧	谷歌大中华区总经理

学生感言

以往在课程中我们会学习五力模型等理论来帮助分析企业所面临的问题和变革方略。纸上得来终觉浅，如何以战略管理实务为基础，更加系统理解战略管理的主要目的、流程，以及伴随而来的分析策略和战略落地，“双师同堂”关于业界的最新分享给所有同学上了生动一课——接地气地将经典理论和我国最新管理实践做了深度结合。“双师同堂”为让课堂的活跃氛围更添一分，企业资深高管的加盟也让大家的求索欲和沟通欲更为旺盛。理论指导实践，实践再拔高理论，充分激发和碰撞了彼此的思维和观点。对 MBA 学生来说，无疑是一个“触摸云端、立足地面”的学习形式。

——凡金丽 2021 级综合精英班学员

教师感言

很多学生是带着对职业和人生的焦虑和期待来到课堂的，作为老师，重要的不仅是“授业”，更要“解惑”。高频次、高质量的双师同堂和业界嘉宾分享，无疑为大家的职业发展和管理实践提供了更广阔的视野和更多维度的路径指引。手里拥有的底牌越多、见过的世界越大，我们抵御不确定性风险的能力就越强。

——授课教师金波对复星医药高级副总裁兼首席战略官梅璟萍做客《企业战略管理与咨询》双师同堂的点评



域 GLOBE WALK

学生感言

很荣幸成为第一个代表上海财经大学赴荷兰鹿特丹管理学院（RSM）学习的 MBA 学生。保持批判性思维、积极主动和踏实努力是我在荷兰求学过程中最深刻的感悟，这些收获对我的学业乃至今后的职业发展都产生了巨大的影响。

——荷兰伊拉斯谟大学鹿特丹管理学院“MBA+X”学员 2015 级 MBA 梁韵嘉

我非常珍惜这个来到这个亚洲人均 GDP 最高的国家学习生活的机会。学习内容涵盖了财富管理价值链、资产管理、投资和客户管理等多个维度。“MBA+X”的学习让我跻身国际化人才之列，让自己的商学知识连点成线，丰富了视野和大局观，明晰了职业理想和发展目标。

——新加坡管理大学李光前商学院“MBA+X”学员 2019 级 MBA 耿浩博

域 | GLOBE WALK

1、“MBA+X”双硕士学位项目（长期）

- 超高质量保证之国际顶级商学院合作伙伴
- 超高性价比之高额奖学金
- 超高含金量之上财 MBA 及海外硕士双学位

“MBA+X”海外合作院校（4 选 1）



荷兰伊拉斯谟大学
鹿特丹管理学院

- MBA 排名 FT 全球第 63 (2023)；
- U.S.NEWS 世界大学排名第 62 (2022)；
- 拥有 AMBA、AACSB 和 EQUIS 国际认证。



新加坡管理大学
李光前商学院

- MBA 排名 FT 全球第 61 (2023)；
- 专业性大学排名 QS 全球第 12 (2021)；
- UTD 商学院科研排名亚洲第 3、新加坡第 1 (2016-2020)；
- 拥有 AMBA、AACSB 和 EQUIS 国际认证。



美国杜兰大学
弗里曼商学院

- 美国著名私立大学，北美顶尖大学联盟 AAU 成员；
- U.S.NEWS 美国大学综合排名中位列第 42 名 (2022)；
- UTD 商学院科研排名全球百强 (2020)；
- 是 AACSB 国际认证发起成员之一。



英国格拉斯哥大学
亚当斯密商学院

- 英国著名公立综合性大学；
- QS 全球 MBA 排名位列英国第 21 位 (2022)；
- 在 QS 排名中成为英国第一所获得超五星级评价的大学 (2021)；
- 拥有 AMBA、AACSB 和 EQUIS 国际认证。

2. 海外交换生项目（中期）

- 为期二至六个月的交换学习
- 交换期间获得的学分回国后可进行转换
- 多种类奖学金应有尽有

部分院校举例：



3. 定制化学习模块（短期）

- 世界名校，多项选择
- 合作院校将为合格完成学习的学生颁发学习证书
- 为期一周的课程学习及企业参观考察

部分院校举例：



悦 BEING A SUFER



融商业百态，聚尖端资源，
创职业机遇，享求学价值。

第二课堂讲座

项目将定期邀请不同行业高层管理人员分享最前沿的行业动态，解读最热门话题，打造学员与商界精英面对面的互动平台，补充课堂所学知识，并将其边界拓展至实际商业社会，促进优秀企业管理者、行业专家与学员的交流互动，助力学员加速职业发展和提升自我价值。



学生感言

参加各类讲座能帮助我们真正近距离接触各行业专家学者，比如我通过“生物医药产业趋势与职业发展建议”商界精英讲座，从上海益诺思生物技术有限公司副总经理许庆校友的分享中学习到了他在生物医药行业中多年的心得体会和从业经验，并且在讲座后与许总建立起了更密切的联系、完成了更深入的交流互动，这为我今后职业发展起到了重要作用！

——2022级综合精英班 谢鸣

MBA 学生联合会、学生俱乐部



部分学生俱乐部和校友活动

创业俱乐部、投融资资管俱乐部、量化投资俱乐部、HR 职领俱乐部、生命健康俱乐部、“康养+”俱乐部、户外运动大联盟、财优俱乐部、亚沙俱乐部、戈友俱乐部、亲子俱乐部、说书沙龙、雅志小筑、EMBA 菁英生活荟俱乐部……

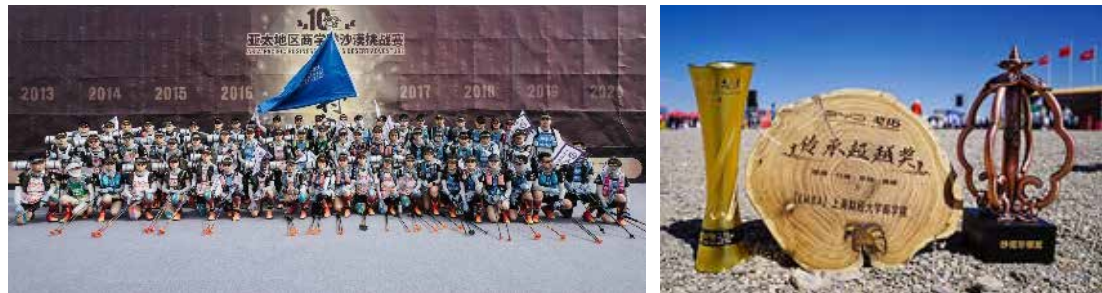

2021 年，上财 MBA 在第十届亚太地区商学院沙漠挑战赛获最高荣誉金沙鸥奖，上财 EMBA 在第 16 届玄奘之路·商学院戈壁挑战赛获沙克尔顿奖、卓越奖、传承超越奖。

财访名企（部分企业举例）



金融家俱乐部



近期活动

活动时间	活动主题	活动嘉宾	嘉宾职位
2022 年 9 月 23 日	中美宏观经济展望	刘利刚	花旗集团亚太区经济分析主管
2022 年 10 月 26 日	非连续性演变的危机与应对：组织学的观察与思考	周雪光	美国斯坦福大学社会学系教授
2022 年 11 月 25 日	二十大以后，经济形势与市场机遇	赵伟	国金证券首席经济学家
2022 年 12 月 8 日	中国经济下行压力加大的相关问题	于学军	中国银保监会原副部长级干部
2023 年 1 月 11 日	当代中国的财富管理	林义相	天相投资顾问有限公司董事长
2023 年 2 月 21 日	休养，而后生息—宏观经济与政策展望	伍戈	长江证券首席经济学家
2023 年 3 月 30 日	百年未有之大变局与打造大城软实力	周智强	解放日报社党委副书记、高级编辑

学生感言

在我看来，顺势而为、聆听时代变化的先声是极为重要的。通过 MBA 的学习，我专注自己所熟知与有经验积累的领域，不断研究、观察行业变化的趋势。在实业中的工作经历对自己的帮助大有裨益，更能让投资眼光渗透入产业的方方面面。在投资中结合从业经历，利用行业间的强关联性，守住自己的优势。上财“厚德博学、经济匡时”的校训也时刻督促我秉持着对投资人的责任，践行金融为实体经济服务的精神。此外，项目整体给人坚韧的品质特征——这点体现在大家一起为戈壁训练时不轻言苦累的感受上，无论从理论还是实践角度看，上财人身上“务实”的烙印非常耀眼，极富积极、阳光、自信的特质，让人感到亲切。

——1998 级 MBA 校友 柳东霁
佐誉资本创始人、商学院校友会副会长、上财校友马拉松俱乐部会长

业 TO BE A LEADER



这里，您将遇见最好的同行者和更好的自己！

商学院设有职业发展办公室，致力于为学员提供专业的职业发展服务，不仅“授人以鱼”，帮助学生、校友、企业搭建沟通桥梁，更“授人以渔”，帮助学员明确自身职业兴趣，制定适合自身的职业发展规划，提升职场竞争力，最终找到人岗高度匹配的可持续职业发展路径。

业 | TO BE A LEADER

2022 届全日制学员职业发展总体情况

近六年毕业生职业转换率平均超过 **75%**

2022 届毕业生职业转换率 **92.45%**

全日制全球班毕业生行业分布

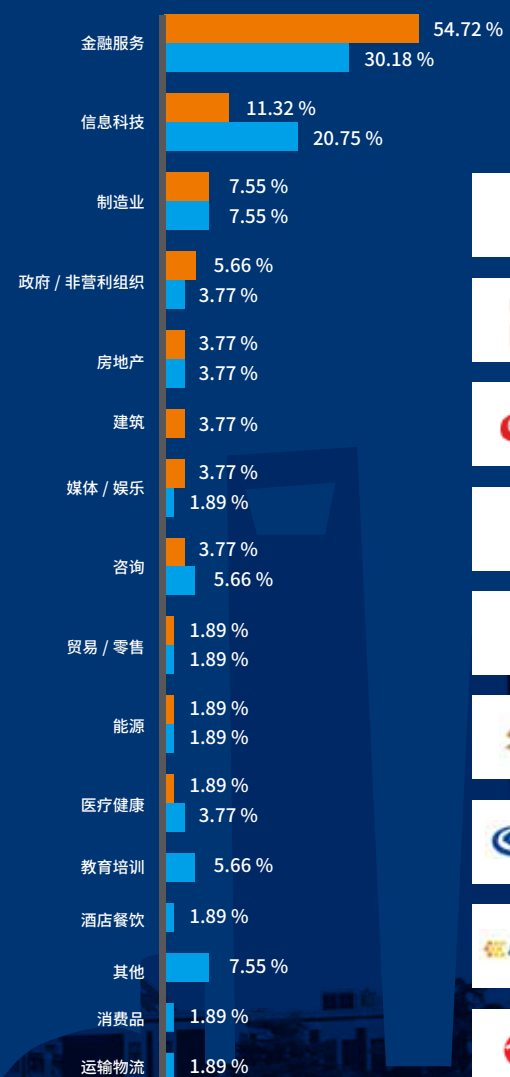

学员画像 (2022 级 MBA)



45:55
男女性别比



32 岁
平均年龄



10 年
平均工作年限



5 年
平均管理年限

行业分布 Top5

- 金融服务
- 生产/制造
- IT/电子/通信
- 生物/制药
- 建筑/设计/房地产

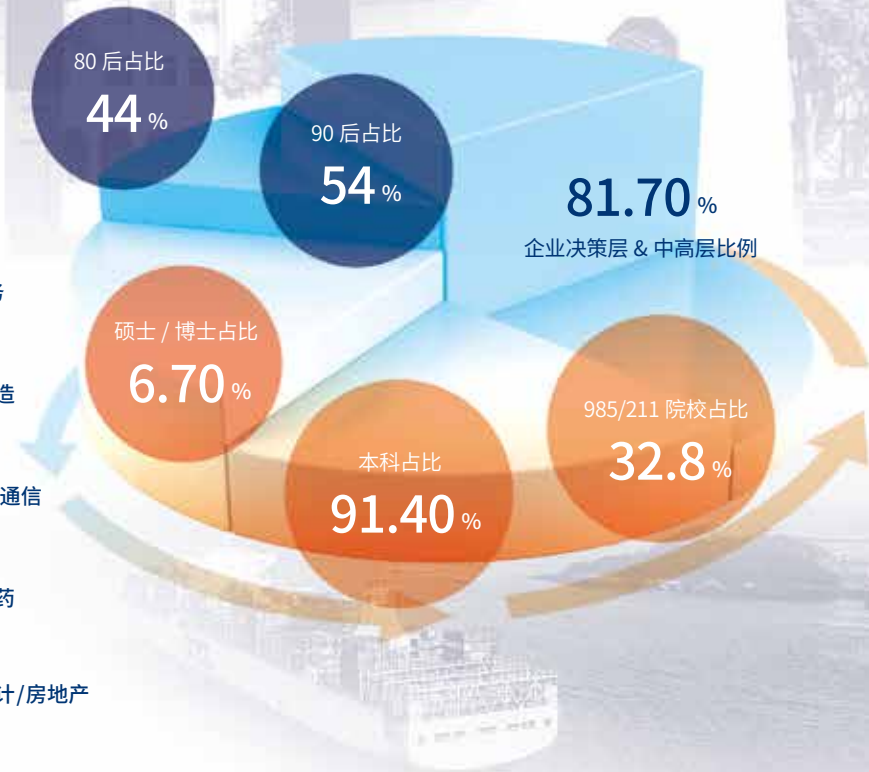

学生感言

世界变得实在太快了，无数例子告诉着我们，太多行业和太多人被时代抛弃的时候，连一声再见都没听到。来到上海财经大学攻读 MBA，正是我深思熟虑的一个结果。除去专业深度的课程学习外，每周从不缺席的各类讲座活动还会邀请业界大咖解读当下热点话题，职业发展专家帮助我们找准职场定位，紧密而充沛的学习节奏让我非常享受。我相信职场之路，唯有读书，方可破万“卷”。

——刘润秋 2022 级综合精英班
硕士毕业于哥伦比亚大学工学院，现工作于某国有股份制银行总行

友

作为中国最早开设 MBA 和 EMBA 项目的高校之一，上海财经大学 MBA 和 EMBA 校友规模已超过 10000 人，遍布商学相关的各行各业，在中国社会经济发展中担当重要作用。全校校友也大多从事商科相关工作，特别是在金融领域较为集中。因此我校校友资源庞大，优势明显。

LEADING ALUMNI

校友感言

管理的眼界需要实践经验的积累，运营好一个有规模的企业，更要有一套深层次管理理论的指导，所以我选择了上财 MBA 来武装自己。上财 MBA 对大家要求很严格，课程多，作业也多，能踏踏实实学到很多东西，系统地夯实了我的管理学理论基础。上财在财务管理、证券、银行等领域的研究实力强劲，所以我觉得来上财读 MBA 能带来很大帮助。

——秦健 1997 级 MBA 校友
上海市第十一届委员会委员，上海市第十五、第十六届人民代表大会代表
上海联和投资有限公司党委书记、董事长、总经理，上海市信息投资股份有限公司党委书记、董事长

上财 EMBA 学习的最大价值来自于思维方式的变化，无论是市场、营销还是管理，工作中我都会不由自主的去思考前沿趋势和优化方向，而不仅仅满足于眼前问题的解决。水滴石穿，当有意识的思考演变成“下意识”的习惯，你就会发现这种思维方式的变化，对于整体工作能力带来的巨大提升。

——卜安洵 2002 级 EMBA 校友
大任智库董事长、透明商业领创人

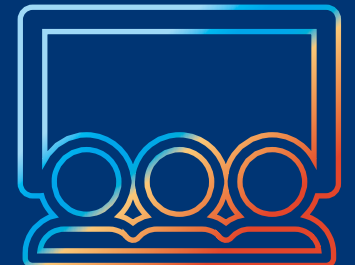

部分知名校友名单

贝多广	中国证券业协会投资银行委员会副主任委员
卜安洵	大任智库董事长、透明商业领创人
常清	原览海医疗产业投资股份有限公司副总经理
陈戈	富国基金管理有限公司总经理，上海财经大学校董
陈庆	瑞士银行（中国）有限公司行长
陈有安	原银河证券股份有限公司董事长
曹江林	中国农业发展集团有限公司党委书记、董事长，上海财经大学校董
邓方希	诺亚财富 CFO
冯国荣	原申银万国证券股份有限公司总裁，上海市证券同业公会会长
付捷	工商银行上海市分行党委书记、行长，上海财经大学校董
谷澍	中国农业银行党委书记、董事长，上海财经大学校董
桂水发	原汇添富基金管理有限公司董事长，现任隧道股份董事
黄化锋	安徽省马鞍山市市委常委，市人民政府党组副书记、副市长，市行政学院院长
黄伟潮	亚太机电集团总经理
姜建清	原中国工商银行行长、董事长
金文忠	东方证券股份有限公司董事长，上海财经大学校董
李扣庆	上海国家会计学院党委书记、院长，上海财经大学校董
李星	云晖资本联合创始人、CEO
李迅雷	中泰证券股份有限公司首席经济学家
刘波	原南方基金管理有限公司董事长
刘梅英	绿谷集团董事、总经理
刘延枫	原东阿阿胶高级副总裁
刘秋明	光大证券执行董事、总裁
刘晓春	原浙商银行行长，上海新金融研究院副院长，上海财经大学校董
娄刚	恒松资本创始人兼董事长
潘艳红	中国太平洋人寿保险股份有限公司党委书记、总经理
钱文挥	中国农业发展银行党委书记、董事长
秦健	上海市信息投资股份有限公司党委书记、董事长
尚志民	华安基金投资部副总监、基金安顺基金经理
沈根伟	上海汽车集团财务有限责任公司总经理
孙志刚	第十三届全国人民代表大会财政经济委员会副主任委员、原贵州省人大常委会主任
谭中怡	世界女子国际象棋冠军赛冠军、国际象棋奥林匹克冠军，中国十佳劳伦斯冠军奖提名
万黎峻	光明集团组织部部长
汪洪波	中国外汇交易中心副总裁
王东伟	财政部副部长
王兰凤	苏州银行原党委书记，上海财经大学校董
王益民	东方证券股份有限公司原董事长、党委书记
王运丹	上海电力股份有限公司董事长、党委书记，上海财经大学校董
王志刚	人民教育出版社党委常务副书记、纪委副书记、人教数字公司董事长
尉文渊	原上海证券交易所总经理、创建人，上海财经大学校董
邬建辉	大华会计师事务所董事长，上海财经大学校董
徐浩明	原光大证券股份有限公司总裁
徐建国	原上海电气集团董事长
肖厚发	招商证券独立非执行董事，上海财经大学校董
俞丽萍	英国罗斯柴尔德国际投资银行大中华区总裁，上海财经大学校董
余焕	首批保荐代表人、国家绿色发展基金股份有限公司投资管理部总经理
俞仕新	原国元证券股份有限公司董事长
张为国	原中国证监会首席会计师兼国际部主任，国际会计准则理事会理事
张训苏	景领投资管理公司董事长，原兴业证券副总裁兼首席风险官
张勇	阿里巴巴集团董事局主席、首席执行官，兼任阿里云总裁
周太彤	原上海市副市长，上海市政协副主席
周有道	原上海国际集团有限公司董事长，上投摩根基金管理有限公司原董事长
朱鹤新	第二十届中央候补委员，中信集团党委书记、董事长

询 HOW TO BE A SUFE MBA

上海财经大学 2024 年入学工商管理硕士招生政策

一、招生计划

计划招生约 584 名（实际招生计划以我校研究生院最终公布为准）。

二、学费

（全日制）全球：28.8 万元人民币
 （全日制）上财 - 洛桑全球 MBA1+1 双学位：19.4 万元人民币 +2.86 万瑞士法郎
 （非全日制）综合精英：36.8 万元人民币
 （非全日制）金融投资：41.8 万元人民币
 （非全日制）EMBA：48.8 万元人民币

三、报考条件（针对中国大陆考生）

1. 中华人民共和国公民；
2. 拥护中国共产党的领导，品德良好，遵纪守法；
3. 身体健康状况符合国家规定的体检要求；
4. 大学本科毕业后有 3 年以上工作经验的人员；或获得国家承认的高职高专毕业学历或大学本科结业后，达到与大学本科毕业生同等学力并有 5 年以上工作经验的人员；或获得硕士、博士研究生学历或学位后有 2 年以上工作经验的人员（如申请“上财 - 洛桑全球 MBA1+1 双学位”，申请者需全日制统招本科毕业，取得大学本科毕业证书并获得学士学位证书，工作年限要求同上）。如有变化，以教育部文件为准。



询 | HOW TO BE A SUFE MBA

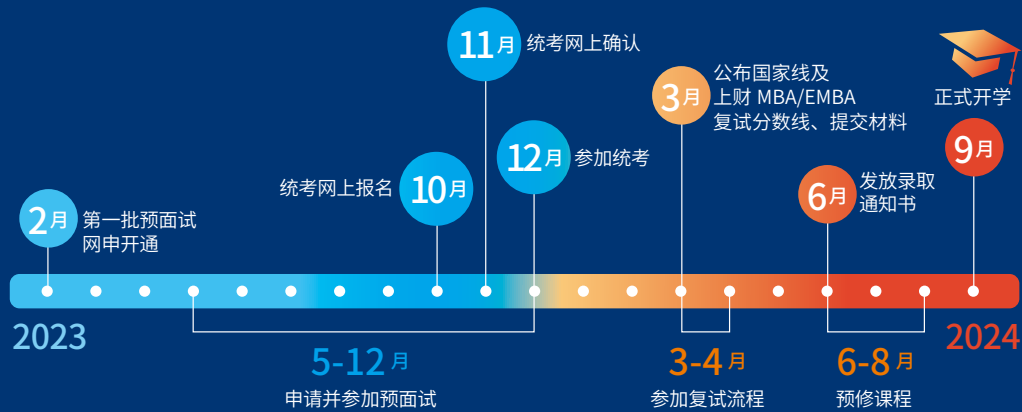

2024 年入学预面试时间安排：

批次	网上报名截止	名单公布	面试时间	结果公布
第一批	5月1日	5月10日	5月13/14日	5月24日
第二批	6月4日	6月14日	6月17/18日	6月28日
第三批	7月2日	7月12日	7月15/16日	7月26日
第四批	8月6日	8月16日	8月19/20日	8月30日
第五批	9月3日	9月13日	9月16/17日	9月27日
第六批	10月7日	10月11日	10月14/15日	10月18日
第七批	11月19日	11月29日	12月2/3日	12月13日
苏州第一批	6月25日	7月5日	7月8日	7月19日
苏州第二批	8月20日	8月30日	9月2日	9月13日

具体面试安排请留意项目官网和“上海财经大学 MBA”微信公众号通知。

四、招生录取流程

步骤一：线上申请预面试

上海财经大学 MBA 招生采取“W+D 预面试”政策。考生在参加统考之前提前参加面试，项目根据考生在线申请所提交的报名信息进行全面的背景评估 (Width)，并根据背景评估结果，对符合条件的考生进行较为深入的预面试考察 (Depth)。

考生须登录上海财经大学 MBA 官网 (<https://cob.sufe.edu.cn/MBA>)，点击“[2024 年入学预面试网申通道](#)”注册并申请预面试。考生须在相应批次的报名截止日期之前完成在线申请的所有内容 (班型选择、个人信息、自我评述、他人推荐、问卷调查以及电子申请材料上传)，所填信息将作为预面试背景评估依据，请务必如实填写，并按要求上传附件，保证附件内容清晰。完成“资料提交”后方可视为预面试申请成功。

步骤二：背景评估

项目将根据考生网申提交信息对其背景进行综合评估，依据评估结果确定预面试资格，公布预面试名单。

步骤三：参加预面试

项目将根据背景评估结果，对符合条件的考生进行预面试。

1. 预面试考核内容：

- 1) 对考生英语能力的考核
- 2) 对考生面试表现的考核
- 3) 对考生思想政治素质和品德的考核

2. 预面试结果

预面试成绩 = 背景评估成绩 + 面试成绩

对于思想政治素质和品德不合格的考生实行一票否

决制，当年不得报考我校工商管理硕士项目；思想政治素质和品德合格的考生，根据预面试成绩从高到低排名确定预面试结果，预面试结果分为：

预面试优秀。预面试获得优秀的考生，统考总成绩达到国家 A 类考生线且单科成绩达到上财单科线后，可获得拟录取资格；

预面试良好。预面试获得良好的考生给予附加分 20 分或附加分 10 分。考生在当年统考总成绩达到国家 A 类考生线且单科成绩达到上财单科线后，附加分计入总成绩进行从高到低排名录取；

预面试一般。预面试获得一般的考生无附加分。考生在当年统考总成绩达到国家 A 类考生线且单科成绩达到上财单科线后，按照总成绩进行从高到低排名录取。

步骤四：报名并参加全国硕士研究生招生考试初试（管理类统考）

中国大陆考生均须参加管理类统考。报考环节如下（实际要求和时间节点以教育部、我校研究生院及考生工作或户口所在地省级教育招生考试机构及所选报考点通知为准）：

环节	时间	地点或网址	备注
全国管理类统考网上报名	2023 年 9 月 24 日至 9 月 27 日、10 月 8 日至 10 月 25 日	报名网址：中国研究生招生信息网 (https://yz.chsi.com.cn/)	考生应选择工作或户口所在地的省级教育招生考试管理机构所指定的报考点，具体以教育部公布信息为准。
网上确认	由各省级教育招生考试机构自行确定和公布	确认网址：中国研究生招生信息网 (https://yz.chsi.com.cn/)	考生网上确认时应当根据报考点核验工作要求提交有关补充材料。所有考生均应当对本人网上报名信息进行认真核对并确认，报名信息经考生确认后一律不作修改。考生应当按报考点规定配合采集本人图像等相关电子信息。
全国统考	2023 年 12 月 23 日至 24 日	考场安排请见准考证	统考由教育部统一组织。考试科目为：综合能力、外语。

步骤五：复试环节

复试不等同于面试。复试环节包含常规面试、健康状况自主申报等多个环节。所有考生，根据实际类型的不同，必须参加多个或全部复试环节。复试环节中的任意一项未完成或未通过，将不予以录取。

常规面试

统考成绩公布后，项目将组织常规面试。**参加管理类统考且参加过预面试的考生无须再参加常规面试**，参加全国管理类统考但未参加预面试的考生，在统考总成绩达到国家 A 类考生线且单科成绩达到上财单科线后，需申请参加常规面试，项目进行综合评估后确定是否具有常规面试资格。常规面试的申请方式、面试环节和面试流程均与预面试相同，但常规面试中不再评判面试结果是否优秀、良好或一般，常规面试中思想政治素质和品德不合格者当年不予录取。

常规面试成绩 = 背景评估成绩 + 面试成绩

其他复试环节安排及要求另行通知。

步骤六：拟录取

预面试获得优秀的考生，统考总成绩达到国家 A 类考生线且单科成绩达到上财单科线后，可获得拟录取资格；其他考生在统考成绩达到国家 A 类考生线且单科成绩达到上财单科线的前提下，分别按照总成绩排名从高到低的原则进行择优录取。

总成绩 = 统考成绩 + 预面试成绩 / 常规面试成绩 + 政治笔试成绩 + (附加分)

步骤七：发放录取通知书

所有拟录取考生需在健康状况自主申报、政审等环节通过后方可正式录取，相关要求另行通知。录取通知书预计于 2024 年 6 月发放。

五、调剂

凡未被上海财经大学录取，但统考成绩符合教育部调剂复试录取工作要求的考生，可调剂至其他招生院校。

六、港澳台考生入学专题

详细信息请以上海财经大学研究生院“港澳台招生专栏”公布的招生简章为准。

七、其他

任何与工商管理硕士招生及录取相关的信息以教育部相关文件、上海财经大学研究生院公告、上海财经大学商学院公告为准，请考生密切关注。考生可添加微信公众号“上海财经大学 MBA” (shufe-mba) 和 MBA 中心招生办微信咨询号 (sufemba1)，及时了解、咨询招生动态及信息。

2024 级上财 MBA 精英人才奖学金方案

奖学金类别	奖项	金额 (万元)	人数	评奖原则	
杰出人才奖学金		50	8	个人或领导企业在服务国家战略中做出突出成绩，在行业发展中起到龙头带动作用，面向未来形成突破性创新成果的商界领袖，为机构、项目或做出重大贡献的企业紧缺急需的专业技术人员、管理人员、紧缺人才，获得省、部委及以上“劳动模范”、“先进生产者”、“先进工作者”称号等。	
统考奖学金	一等奖	100% 学费	1	统考成绩排名第 1 名	
	二等奖	50% 学费	统考成绩高于 (含) 240 分的录取考生可获得二等奖; 240 分以下, 排名在前 15 名内的可获得三等奖, 总数共 14 人	统考成绩 ≥ 240 分 (不包括第 1 名)	
	三等奖	3		统考成绩 (240 分以下) 排名在前 15 名	
预面试奖学金	一等奖	100% 学费	1	预面试成绩排名 第 1 名	
	二等奖	5	9	预面试成绩排名 第 2-10 名	
	三等奖	1	55	预面试成绩排名 第 11-65 名	
综合奖学金	全日制	一等奖	100% 学费	1	综合成绩排名 第 1 名
		二等奖	5	2	综合成绩排名 第 2-3 名
		三等奖	1	5	综合成绩排名 第 4-8 名
	综合精英	一等奖	100% 学费	1	综合成绩排名 第 1 名
		二等奖	6	4	综合成绩排名 第 2-5 名
		三等奖	1	35	综合成绩排名 第 6-40 名
	金融投资	一等奖	100% 学费	1	综合成绩排名 第 1 名
		二等奖	7	4	综合成绩排名 第 2-5 名
		三等奖	2	25	综合成绩排名 第 6-30 名
	EMBA	一等奖	100% 学费	1	综合成绩排名 第 1 名
		二等奖	8	2	综合成绩排名 第 2-3 名
		三等奖	5	3	综合成绩排名 第 4-6 名
GMAT 奖学金	一等奖	100% 学费	1	GMAT 成绩 第 1 名	
	鼓励奖	1	3	GMAT 成绩 第 2-4 名	

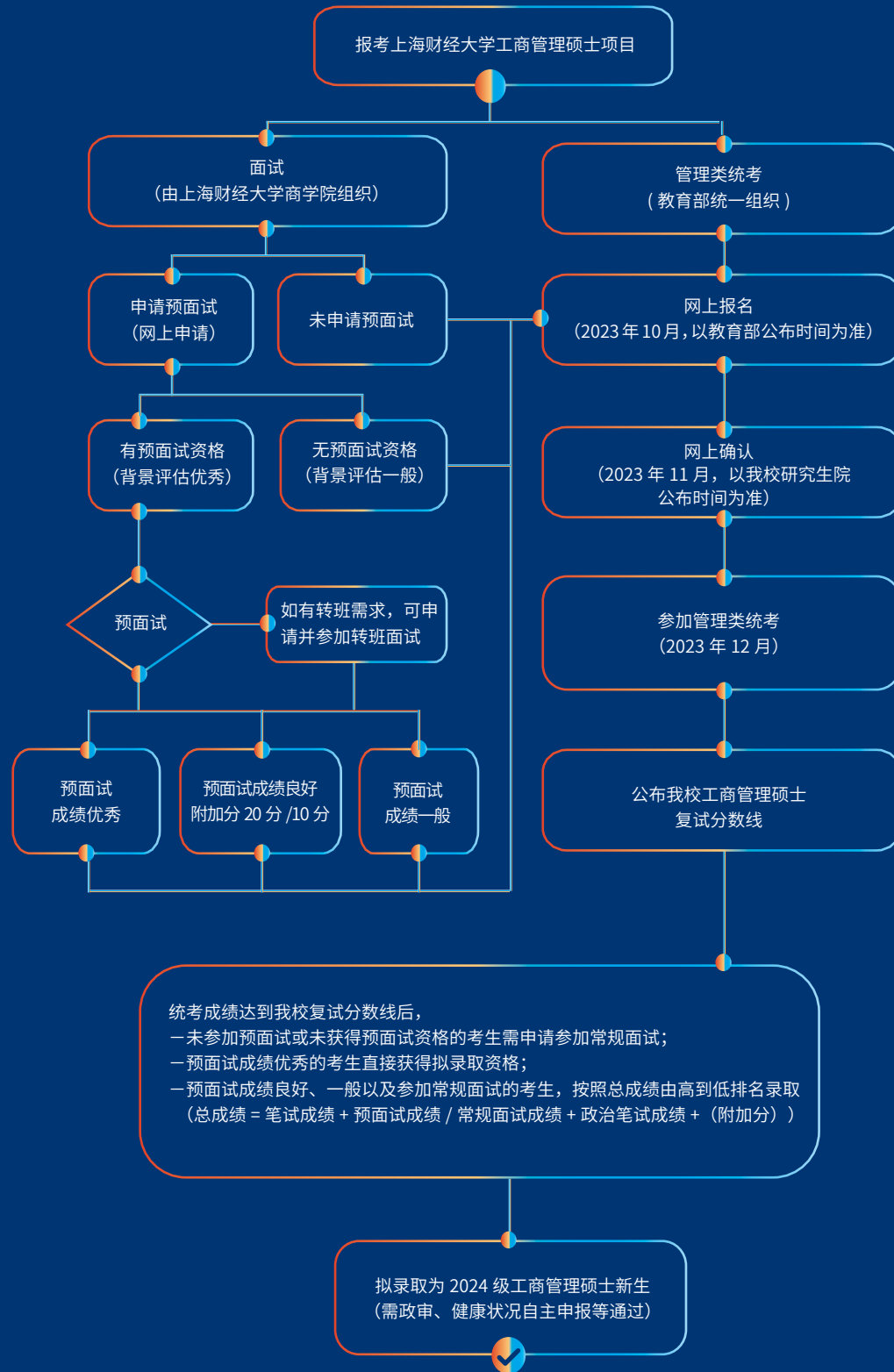

统考成绩达到我校复试分数线后，
 一未参加预面试或未获得预面试资格的考生需申请参加常规面试；
 一预面试成绩优秀的考生直接获得拟录取资格；
 一预面试成绩良好、一般以及参加常规面试的考生，按照总成绩由高到低排名录取
 (总成绩 = 笔试成绩 + 预面试成绩 / 常规面试成绩 + 政治笔试成绩 + (附加分))

拟录取为 2024 级工商管理硕士新生
 (需政审、健康状况自主申报等通过)

奖学金发放说明:

- 精英人才奖学金于学员入学后发放，根据每学年学费上缴情况按比例发放。获奖学金学员如在今后学习过程中出现未按时按比例缴纳学费、违纪、课业不合格、退学等情况，将视为放弃对应奖励，不再补评。
- 按照奖学金的评选依据，各类别精英人才奖学金均不叠加累计发放，发放金额以最高的单项奖学金金额为准。
- 统考奖学金排名时如出现总分相同情况，则优先比较综合能力分数；预面试奖学金排名时如出现总分相同情况，则优先比较背景评估分数；综合奖学金排名时如出现总分相同情况，则优先比较面试分数。
- 杰出人才奖学金说明：
 - 该奖学金由两部分构成：① 100% 学费费用；② 海外游学项目费用和各类官方组织的活动费用，且两部分累加之和不超过 50 万元人民币；
 - 该奖学金需在当年统考日之前申请，将由商学院专业学位招生委员会综合评定。
- GMAT 奖学金申请说明：
 - GMAT 奖学金需在当年统考日之前申请。
 - GMAT 奖学金标准：得分达到 750 分的考生可申请 GMAT 一等奖学金；得分达到 660 分的考生可申请 GMAT 鼓励奖学金 (申请者按总分排名，奖学金获得人数不超过设定总人数)。
 - GMAT 考试成绩需在有效期内。
- 每位获奖学生有义务服从学校相关安排，积极参加学校组织的各项活动，如学生因自身原因不愿配合则视为自动放弃对应奖励，不再补评；
- 每位获奖考生均须与我院签订奖学金协议书，拒签者视为自动放弃奖学金；
- 上财—洛桑全球 MBA1+1 双学位项目奖学金不纳入该奖学金体系；
- 上海财经大学商学院对新生奖学金评比及发放规则拥有最终解释权。